

CENTRO HISTÓRICO DE SÃO LUIZ DO PARAITINGA SÃO PAULO

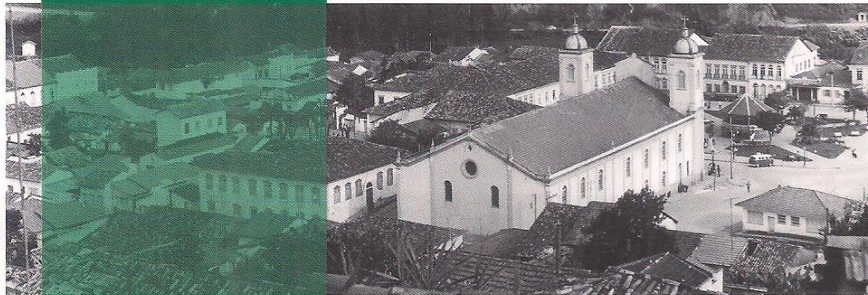

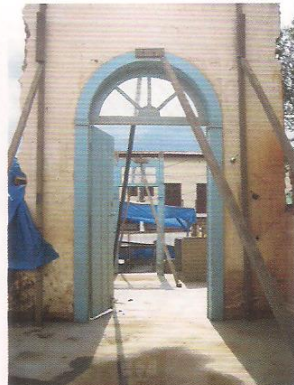

A Capela das Mercês arruinada e reconstruída

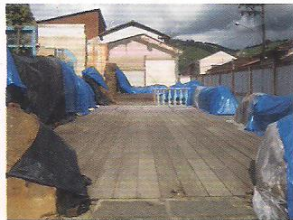
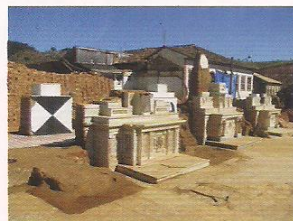
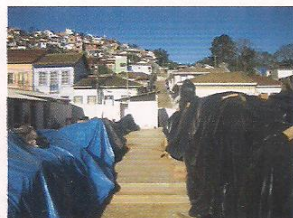

O trabalho de salvamento na Matriz

Superintendência do IPHAN de São Paulo

Presidente do Iphan - Luiz Fernando de Almeida
Superintendente do Iphan/SP - Anna Beatriz Ayroza Galvão
Coordenadora Técnica do Iphan/SP - Maria Cristina D. Pinto

Créditos:

Texto: Liliane Vieira/Imagens: Acervo IPHAN; Anita Hirschbruch; Antônio Gameiro; Carolina Pádua; Liliane Vieira; Olívia Buscariolli; Victor Hugo Mori/Diagramação: Olívia Buscariolli

O IPHAN

O Iphan – Instituto do Patrimônio Histórico e Artístico Nacional – foi criado no final da década de 30, e desde então tem trabalhado para proteger e valorizar o patrimônio cultural brasileiro, ou seja, as realizações materiais e imateriais representativas da criatividade, diversidade, expressividade e excepcionalidade produzidas em todas as épocas e em todas as regiões do Brasil. O maior objetivo é guardar para as gerações futuras a oportunidade de conhecer e vivenciar o patrimônio brasileiro que faz parte da história de construção da nação e das identidades locais.

Mais informações institucionais através do site: www.iphan.gov.br

Superintendência do Iphan/SP

Avenida Angélica, 626 – Higienópolis
São Paulo/SP – Cep. 01.228-000
Tel.: 11.3826.0744
tecnica.sp@iphan.gov.br



Ministério da Cultura

